N°176 - Mars 2024

Coud'Cœur

MAGAZINE DE LA VILLE DE COUDEKERQUE-BRANCHE

Elles font bouger la ville

Pouvoir d'achat, cadre de vie, nombreux services au public et accès à la santé : le pourquoi du choix de notre ville par les nouveaux habitants

Au sommaire de ce numéro

02 Coud'emploi : permettre aux habitants de profiter des emplois de demain prévus sur le Dunkerquois

04 Budget participatif 2024 : nous vous donnons les moyens d'agir et de choisir votre ville

14 Dimanche 31 mars : la chasse aux œufs de Pâques organisée par l'UNICC dans le square près d'Aragon

Coudekerque Branche
Notre avenir à tous

Villes et Villages Fleuris
LE LABEL NATIONAL DE LA QUALITÉ DE VIE

Les coud'fil utiles

Pompiers 18 Police 17 SAMU	15
Centre Hospitalier de Dunkerque	03 28 28 59 00
Clinique de Flandre	03 74 82 82 00
Centre de santé communal	03 75 97 00 25
Pharmacie de garde	0825 74 20 30 (0.15€/min) servigardes.fr (gratuit)
Urgences vétérinaires	3115
POLICE MUNICIPALE	**03 28 61 30 45**

VILLE

Standard mairie	**03 28 29 25 25**
Guichet unique	03 28 29 25 21
Espace communal des solidarités	03 28 29 25 13
Dispositif Bien vieillir chez soi	03 74 06 05 30
EPIS	03 28 60 05 51
Service sport et jeunesse	03 28 25 34 76
Billetterie spectacles et cinéma	03 28 51 45 82
SIVU-FIBRE.COM	0805 53 13 13
Office communal d'initiatives	03 61 17 65 72

LA POSTE - 102 rue Henri Ghesquière
Ouvert du lundi au vendredi de 9h à 12h et de 13h30 à 17h30 (16h15 le jeudi) et samedi de 9h à 12h

CIMETIÈRE COMMUNAL - Horaires d'ouverture
Mars : 8h à 18h30

PARC DU FORT LOUIS - Horaires d'ouverture
Du 1er novembre au 31 mars : 8h30 à 17h

VOUS ÊTES UN NOUVEL HABITANT OU ENTREPRENEUR À COUDEKERQUE-BRANCHE ?
Contactez-nous à maire@ville-coudekerque-branche.fr

www.coudekerque-emploi.fr
le moteur de recherche de l'emploi local

Suivez l'actualité de la ville 2.0
villedecoudekerquebranche
www.ville-coudekerque-branche.fr

Insta du mois

223 couples d'amoureux coudekerquois ont franchi la porte de l'Hôtel de ville le jour de la Saint-Valentin pour immortaliser le moment avec le cœur géant.

Visitez la page Instagram du Maire : **david_bailleul_maire**

Vidéo du mois

La construction du centre d'imagerie médicale et de médecine nucléaire.

Retrouvez les reportages sur **la chaîne 32**, la **web TV**, le **Facebook**, **TikTok** et **YouTube** de la ville

Événement

Retrouvez la vidéo sur LA CHAÎNE 32 • YouTube /cdkbr59 et ville-coudekerque-branche.fr

Jobs : trouvez l'emploi d'aujourd'hui mais aussi de demain

Le territoire va devoir recruter en masse dans les dix ans à venir en raison de sa réindustrialisation. Coudekerque-Branche vous offre un moment unique et privilégié afin de comprendre le renouveau économique du territoire.

25 000 emplois à venir en 10 ans : préparez-vous aux métiers de demain !

Le salon Coud'emploi aura lieu le **mercredi 13 mars de 9h30 à 12h et de 14h à 17h à l'espace Jean Vilar.** Avec la présence de plus de 40 recruteurs, de vraies annonces seront à la clé : des postes en CDD, CDI, intérim et des saisonniers.

La ville recrute

Un stand dédié aux jobs saisonniers
- Accueil de loisirs (animateurs et directeurs)
- Animateur au parc du Fort Louis
- Renfort au service espaces verts

Déposez votre CV ou dossier sur place

Un stand dédié aux formations
- Préfinancement au BAFA
- Surveillant de baignade et BNSSA

Un stand dédié aux postes à pourvoir
- Électricien
- Plombier
- Peintre
- Contremaître
- Agent de maîtrise
- Instructeur en urbanisme
- Gestionnaire énergie
- Infirmier en Ehpad
- Administration (ressources humaines, communication, commande publique)
- Animateur en environnement

Retrouvez toutes les offres d'emplois sur coudekerque-emploi.fr

Entre nouvelles implantations et développement des entreprises existantes, des milliers d'emplois seront créés ces prochaines années dans le Dunkerquois. De nouvelles opportunités s'ouvrent à tous, à tous les âges de la vie et quel que soit le parcours !

Un stand sera dédié aux nouvelles entreprises source de milliers d'emplois (Verkor, SNF Flocryl), et le Département sera aussi présent avec sa cellule Coaching et retour à l'emploi).

VILLE RÉCOMPENSÉE

VILLE SANTÉ · VILLE INTERNET (3@) · MARIANNE D'OR DU CIVISME · VILLE NATURE (1 LIBELLULE) · COMMERCES DE PROXIMITÉ · VILLE PRUDENTE (4 CŒURS) · MA COMMUNE AIME LIRE ET FAIRE LIRE · LABEL ÉQUI-HANDI À LA FERME VERNAELDE · VILLES ET VILLAGES OÙ IL FAIT BON VIVRE · VILLE ACTIVE ET SPORTIVE · VILLE FLEURIE (3 FLEURS) · PASSEPORT DU CIVISME · BAROMÈTRE DES VILLES MARCHABLES

Elles font bouger la ville !

La date du 8 mars, reconnue comme la journée internationale des droits des femmes, est chaque année mise en valeur à Coudekerque-Branche depuis que j'ai la chance d'en être le maire.

Une journée qui devrait se tenir 365 jours par an (et même 366 cette année) car agir pour les droits des femmes, c'est d'abord agir pour qu'il n'y ait pas de différences. C'est agir pour l'égalité !

"C'est aussi l'occasion de saluer les accomplissements des Coudekerquoises de tous les horizons (économiques, associatifs, sportifs et bien d'autres) et de tous quartiers de notre commune."

N'oublions pas, par exemple, que si notre ville a pu subvenir aux besoins de ses habitants pendant la 1ère Guerre mondiale, alors que nombre d'hommes étaient au front, c'est grâce au travail des ouvrières qui ont continué de faire fonctionner les usines locales, notamment les filatures.

D'ailleurs, symbole des villes des Flandres : le géant est à Coudekerque-Branche une géante. Joséphine La Peule, surnom donné aux employées des filatures très présentes à l'époque.

Preuve d'un engagement sans faille depuis 2008 : notre commune a été la 1ère ville du littoral à ériger une stèle en l'honneur d'une figure du féminisme, Simone Veil, à dénommer des rues en l'honneur de Coudekerquoises célèbres mais aussi, en plus des symboles, d'apporter un soutien concret en valorisant leurs actions comme dans ce magazine.

"Si la couverture représente les élues du conseil municipal, c'est avant tout parce que celles-ci permettent de conjuguer Coudekerque-Branche au féminin, au nom de toutes les Coudekerquoises."

Aussi, en mettant en place par exemple des salons et expositions dédiées aux artistes féminines ou encore en créant des ateliers d'autodéfense à destination du public féminin.

Coudekerque-Branche se conjugue très bien au féminin !

Votre Maire,

David Bailleul

Téléchargez l'appli Chaine 32 !

La Chaine 32 dispose désormais de son application mobile.

Où que vous soyez, vous pourrez ainsi retrouver vos informations locales. Événements, actualités, reportages, la chaine 32 est une mine d'info sur la commune et les communes voisines.
Téléchargeable sur l'ensemble des plateformes, vous pourrez ainsi la consulter en streaming où que vous soyez.

Une ville où il fait bon vivre

Les nouveaux habitants sont invités le samedi 23 mars à venir découvrir leur ville, avec une visite en bus guidée par Monsieur le Maire.

Pouvoir d'achat, cadre de vie, nombreux services au public et accès à la santé : le pourquoi du choix de notre ville par les nouveaux habitants

Coudekerque-Branche fait partie des communes les plus demandées de l'agglomération pour venir y habiter.

À chaque réception de nouveaux Coudekerquois, la ville demande à ses nouveaux habitants la raison de leurs choix. Les principales raisons des nouveaux habitants pour avoir emménagé dans notre commune sont :

- Les nombreux services et les tarifs proposés ;
- Le cadre de vie et les nombreux espaces verts ;
- L'offre importante en termes de santé ;
- La tranquillité publique.

Malgré la crise du marché local de l'immobilier, Coudekerque-Branche fait partie des villes où les durées moyennes de mise en vente d'un bien immobilier et de son achat sont parmi les plus faibles du littoral. Vous l'aurez compris, vous ne vous tromperez pas en déposant vos bagages à Coudekerque-Branche.

À Coudekerque : vous avez la parole

Budget participatif 2024 : nous vous donnons les moyens d'agir et de choisir votre ville

À Coudekerque-Branche : vous avez la parole ! L'an dernier, les choix des habitants se sont portés sur : un **parcours sportif** (qui sortira de terre ce printemps, à côté du minigolf au parc du Fort Louis), **l'installation de bancs supplémentaires** (déjà fait), la pose de **barrières de sécurité** près du rond-point de Cora et l'achat d'une aire de jeu novatrice avec un **tourniquet-balançoire**, qui est commandé et sera posé aux beaux jours.

De la concertation à la réalisation, il n'y a qu'un pas. Même budget prévu que l'an dernier !

Pour donner vos idées pour le budget participatif 2024, rien de plus simple :

- Connectez-vous sur le site internet de la ville et remplissez le petit formulaire ;
- Ou envoyez en mairie sur papier libre votre idée (détaillée en quelques lignes) à l'attention de Monsieur le Maire.

Les projets que vous avez choisis en 2023 en cours de réalisation

Un tourniquet-balançoire comme vous n'en avez jamais vu !

Un nouveau parcours sportif au parc du Fort Louis

En chiffres

300 €

C'est le montant que peut atteindre la prime énergie de la CUD, en faveur des ménages les plus en difficultés face à la flambée des coûts du chauffage. Cette prime, attribuée sous conditions de ressources, est accessible quel que soit le mode de chauffage. Les demandes sont à déposer avant le 30 juin, en appelant le 03 28 26 29 15.

185

C'est le nombre de Coudekerquois ayant bénéficié du dispositif "Perdu dans vos papiers". En complément de l'accompagnement déjà effectué par le CCAS de la ville, la municipalité propose des permanences gratuites d'assistance administrative (dossier retraite, MaPrimeRénov', souscription de contrats, déclaration d'impôts, etc.). Les permanences ont lieu les 2ème et 4ème jeudi de chaque mois, de 9h à 12h, à la Maison de quartier du Vieux Coudekerque. Désormais, vous devez prendre rendez-vous. Le dispositif est totalement gratuit et confidentiel.

Renseignements : 03 28 28 95 20

11 %

pour la part du sport dans le budget total de la Ville. **La moyenne nationale de la part du sport dans le budget des communes est de 8 %. Avec 11 %, Coudekerque-Branche est bien au dessus de cette moyenne.**

Permanences des élus

À votre écoute, dans votre quartier

CENTRE-VILLE
Permanence de **Sigrid Daubrège**
Lundi 18 mars 2024 de 17h à 18h
Hôtel de Ville

GRAND STEENDAM
Permanence de **Laurent Vanrechem**
Mardi 19 mars 2024 de 17h à 18h
Mairie de quartier Cézanne

PETIT STEENDAM
Permanence de **Patricia Lescieux**
Mercredi 20 mars 2024 de 17h à 18h
Centre Social Communal Josette Bulté

SAINTE-GERMAINE
Permanence d'**Alain Cellier**
Jeudi 28 mars 2024 de 17h30 à 18h30
Mairie de quartier Salengro

VIEUX-COUDEKERQUE
Permanence de **Michaël Hennebelle**
Mercredi 27 mars 2024 de 17h à 19h
Maison de quartier du Vieux-Coudekerque

2 permanences du Maire par mois

PERMANENCE DU MAIRE
Samedi 30 mars 2024
à 9h30 à l'Hôtel de Ville

FACEBOOK LIVE DU MAIRE
Être au plus proche des habitants

LIVE
Vendredi 22 mars 2024
à partir de 18h
david.bailleul.54
Posez vos questions en direct à votre Maire via le réseau social Facebook

Vous pouvez aussi joindre votre maire :
Par mail : maire@ville-coudekerque-branche.fr
ou par courrier adressé à :
l'Hôtel de Ville - Place de la République
En plus de la permanence mensuelle, Monsieur le Maire reçoit aussi sur rendez-vous. Contactez le secrétariat au 03 28 29 25 29.

PERMANENCE DE LA CONSEILLÈRE DÉPARTEMENTALE BARBARA BAILLEUL
Samedi 30 mars 2024 à 11h
Hôtel de Ville

Valérie Wallerick

Du sport malgré la maladie au Raid des Alizés

C'est en juin 2023 que Valérie Wallerick, coudekerquoise et infirmière d'éducation thérapeutique au Centre Hospitalier Alexandra Lepève, est contactée par Pauline, patiente atteinte de sclérose en plaques. La jeune femme, accompagnée d'Isabelle, est à la recherche d'une 2e coéquipière pour participer à l'édition 2023 du Raid des Alizés, une aventure 100 % solidaire et féminine. Leur objectif : prouver qu'on peut pratiquer un sport, tout en étant malade.

Grâce à l'aide de sponsors et à leurs économies, les jeunes femmes valident donc leur participation et décident de défendre les couleurs de l'association PARC SeP.

Démarrent alors les entraînements individuels et collectifs jusqu'au jour du grand départ en Martinique en décembre dernier. C'est parti pour 4 jours d'épreuves (course à pied, VTT, kayak, trail). 69 équipes sont au départ ; la solidarité et l'entraide sont les maîtres-mots. Chaque coéquipière est complémentaire et indispensable aux autres.

Au final 350 € remportés pour l'association mais surtout un beau message passé à tous les participants, organisateurs, sponsors et proches. *"On a tout gagné"*, conclut Valérie !

Renseignements :

Association PARC SeP www.parcsep.fr

Marie Wexsteen

Ringana : des produits naturels et vegans

Une marque de cosmétiques 100 % naturels, frais et donc sans conservateurs, ça vous dit ? C'est ce que vous propose Marie Wexsteen avec la marque Ringana. La Coudekerquoise a découvert la marque il y a 3 ans grâce à sa belle-sœur et n'a jamais arrêté de l'utiliser depuis ! Elle a même décidé de se tourner vers la vente à domicile des produits de la marque autrichienne, en juillet 2023, tout en suivant régulièrement des formations sur les produits. Présence sur des salons, vente par correspondance ou à domicile, Marie intervient dans toute l'agglomération dunkerquoise et au-delà. Elle se déplace chez ses clients et propose des ateliers pour faire tester les produits à une ou plusieurs personnes (en journée ou soirée).

Sont disponibles à la vente des cosmétiques bien-être pour le corps, le visage, les cheveux, le bain et même pour les bébés, des compléments alimentaires pour les cheveux, la peau, pour combattre l'anxiété notamment, mais aussi des boissons.

Contactez Marie dès aujourd'hui afin qu'elle vous propose une formule personnalisée.

Renseignements :

06 83 29 44 95 Marie - Be the change - Ringana
mariewexsteen.ringana.com marie.wexsteen
marie.wexsteen@outlook.fr

Emmanuelle Beauvois

Les p'tites coutures de Tata Mojito : "sans colorant, sans conservateurs et remplies de bonne humeur !"

Emmanuelle Beauvois souhaite du solide et de l'originalité pour aller faire ses courses ! Elle a donc confectionné son propre sac à partir de toile de jute, achetée auprès d'un torréfacteur. Et ça a tellement plu que depuis 2 ans, elle propose toute une panoplie d'accessoires à la vente : sacs réversibles, porte-cartes, trousses de toilette, sacs à main, coussins, écharpes pour hommes et femmes, vide-poches...

Toutes ses créations sont développées dans une démarche éco-responsable. La toile de jute vient de petits producteurs de café à travers le monde, les tissus (ethniques, Liberty anglais) et la mercerie sont achetés en France. Chaque pièce est unique (et personnalisable) et possède un certificat, un nom et d'autres spécificités à découvrir ! À travers ses confections, Emmanuelle souhaitait mettre une part de voyage, de recyclage et de singularité dans le quotidien de ses clients.

N'hésitez pas à discuter avec elle de vos besoins et de vos envies, afin de dénicher l'accessoire qui fera de vous une personne exclusive !

Renseignements :

Les p'tites coutures de Tata Mojito

Vous êtes un nouveau commerçant, un artisan en ville ? Vous souhaitez vous faire connaître ? Contactez la mairie pour une parution GRATUITE dans cette rubrique.

Les goûters de l'art

Maxence Larue, animé par sa passion pour l'art, emmène les petits Coudekerquois et leurs parents à la découverte de l'artothèque.

Des ateliers destinés aux enfants et à leurs parents à l'artothèque

Maxence Larue, responsable des Beaux-Arts et de la programmation de l'artothèque, propose une nouvelle activité aux Coudekerquois. Les enfants, accompagnés de leurs parents, sont invités à découvrir l'artothèque sous un autre angle. Il s'agit d'une visite-atelier autour des œuvres de la collection de l'artothèque (qui grandit au fur et à mesure), suivi d'un goûter partagé pour un pur moment de convivialité.
Les participants vont profiter d'un cadre agréable, entourés de murs couverts d'œuvres d'art où, l'espace d'un instant, rien ne sera plus important que l'échange parents-enfants. Cet atelier, d'une durée approximative de 2h, est destiné à tous.
L'animation va se dérouler un mercredi tous les deux mois. Le premier est fixé au **mercredi 13 mars à 16h30** sur le thème "univers coloré", où parents et enfants feront ensemble une œuvre en peinture mousse.

Renseignements :
École municipale des beaux-arts
de Coudekerque-Branche
03 28 29 25 25
guichet-unique
@ville-coudekerquebranche.fr

L'école de musique dotée de nouveaux instruments

La conseillère départementale a offert une nouvelle batterie, de fabrication locale (Bourbourg), à l'école municipale de musique de Coudekerque-Branche. La prochaine dotation sera un accordéon pour la classe concernée.

Une fresque murale réalisée par les élèves de 5ème

Au collège Boris Vian, un des murs de l'administration est désormais habillé d'une grande fresque réalisée par les élèves de 5ème. Un projet impulsé par leur enseignante d'arts plastiques, dans le cadre du projet Sénégal.

Nouveau lieu musical à Coudekerque-Branche

ENGAGEMENTS TENUS! **99+1 engagements de David Bailleul déjà tenus depuis 2020**

Le lieu musical qui va accueillir dès le mois de mars **la nouveauté de l'école de municipale de musique - les cours de chant et de comédie musicale** - est achevé. Il a été complètement réhabilité par la municipalité. Il se situe au rez-de-chaussée d'Aragon.

Printemps des jeux

Grande fête des jeux : plus de 70 jeux de société seront mis à disposition gratuitement !

La fête des jeux
Samedi 16 mars - Espace Jean Vilar

La mise à disposition des différentes salles municipales aux associations coudekerquoises est totalement gratuite. Ce qui permet aux clubs et associations d'organiser de nombreuses manifestations type brocantes couvertes, expositions, banquets, salons d'exposants, concours de belote et loto, et d'en tirer un bénéfice pour améliorer - en plus de la subvention municipale - les finances du club ou de l'association. Le succès est au rendez-vous : **chaque année, c'est 78 événements associatifs qui sont organisés à l'espace Jean Vilar notamment.** Certaines salles, de taille plus petite, sont réservées pour l'utilisation et la réservation pour les demandes d'habitants (fêtes, communions ou mariages).

Le jeu fait société
Samedi 16 mars de 13h30 à 17h30 - Espace Jean Vilar
Tarif : 1 € par enfant avec une part de gâteau offerte (gratuit pour les accompagnants)

Nos traditions ont de l'avenir

Les animations de Pâques

Le relais Petite Enfance
Les petits Coudekerquois vont participer à une chasse aux œufs à la Ferme Vernaelde les jeudi 21 et mardi 26 mars de 9h30 à 11h.

Centre social Josette Bulté
En partenariat avec Label Épicerie, le centre social organise, le mercredi 27 mars, une journée remplie d'animations, de 10h à 16h30 :
- Atelier manuel avec confection de paniers
- Repas 100 % choco
- Projection du film Wonka
- Chasse aux œufs dans le jardin

La programmation se déroulera à Label Épicerie (9 rue des Platanes).
Tarifs : 3 € pour les adultes / 2 € pour les enfants.
Inscriptions et renseignements :
Centre social Josette Bulté 03 28 63 01 90
Label épicerie 07 83 91 81 57

L'APE Desnos/Queneau
L'association des parents d'élèves des écoles Desnos et Queneau a obtenu de la part de la ville la réservation du square Vanoosten, le 29 mars, pour organiser une grande chasse aux œufs pour l'ensemble des élèves.

Graines d'entrepreneurs

Maxine, Tom et Zélie ont créé des tote-bags 100 % made in CDK

Maxine, Tom et Zélie, scolarisés au collège du Westhoek, se sont lancés dans l'entrepreneuriat. Dans le cadre de leur cursus scolaire, ils ont suivi un atelier baptisé "Entreprenons", animé par BGE Flandre Création et organisé par Fanny Garves et Fabien Christiaen, professeurs de français et de technologie dans ce même collège. Les élèves, répartis en groupe de trois, ont dû créer une mini-entreprise ; un projet fictif jugé ensuite par un jury. Maxine, Tom et Zélie n'ont pas été retenus pour présenter leur projet au Kursaal, mais ils ne se sont pas démotivés pour autant ! Ils se sont rendus à Coud'Pouce, entreprise sociale et solidaire à Coudekerque-Branche, pour donner vie à leur projet. Avec l'aide des salariés de l'entreprise, ils ont créé 52 tote-bags floqués MTZ avec du textile recyclé, et ont tout vendu en deux cours de récré. Les trois élèves de troisième ont fait don des bénéfices à Coud'Pouce, soit 235 €.

Retrouvez la vidéo sur la CHAÎNE 32 • YouTube /cdkbr59 et ville-coudekerque-branche.fr

Coudekerque qui sauve

GRATUIT

Dans le cadre du passeport du civisme, la municipalité organise son premier salon "Protéger et porter secours" : un salon 100 % premiers secours ouvert à tous !

Se protéger et porter secours : les 14 et 15 mars

OUVERT À TOUS !

En France, chaque année, plus de 40 000 personnes sont victimes d'un arrêt cardiaque brutal appelé "mort subite". N'importe qui peut être touché, n'importe quand et n'importe où. Parmi ces décès, bon nombre d'entre eux pourraient être évités si l'ensemble de la population se formait aux gestes de premiers secours et maîtrisait notamment le massage cardiaque. Les premières minutes sont vitales : **chaque minute gagnée représente 10 % de chance de survie en plus.**

Coudekerque-Branche a décidé de prendre le combat à bras-le-corps en sensibilisant sa jeunesse. En 2023, la ville a mis en place le passeport national du civisme dans le but de transmettre aux petits Coudekerquois les valeurs du civisme dès le plus jeune âge. Se protéger et porter secours est l'une des thématiques abordées dans ce passeport. Dans ce cadre, tous les élèves de CM1 et CM2 se rendront au salon pour aller à la rencontre des professionnels de l'urgence et de la prévention : **la Croix-Rouge, la Réserve communale de sécurité civile, la protection civile, la police municipale ainsi que l'association Terre-neuve.**

À terme, la ville souhaite qu'un habitant sur cinq soit formé aux premiers secours. Les prochaines formations aux gestes qui sauvent auront lieu les **samedis 16 mars et 18 mai au foyer Raimu, rue Jacquard.** Les inscriptions ont lieu auprès du service environnement au 03 28 24 15 41.

Les ateliers cuisine privilégient depuis toujours les produits locaux et vous apprennent à les cuisiner

Ateliers tandem parents/enfants, ados, adultes débutants et confirmés, seniors
Renseignements au 03 28 28 95 20
et inscriptions au 03 28 29 25 21

La recette Made in CDK

Carpaccio à la burrata

pour 4 personnes

*Répartissez **500g de carpaccio de bœuf** en rosace dans 4 assiettes plates. Égouttez **un bocal d'artichauts à l'huile** et **une burrata.***
*Lavez **1 /2 botte de radis ronds** et taillez-les en fines rondelles, puis, concassez **1 cs de pistaches natures.***
Arrosez les carpaccios d'huile des artichauts, salez et poivrez.
Déchirez finement la burrata et dispersez-là par-dessus.
Coupez les artichauts en quatre et faites de même.
Parsemez de pétales de radis et de pistaches.
C'est prêt !

Retrouvez les recettes sur le site internet www.ville-coudekerque-branche.fr
Les recettes présentées dans cette rubrique ont toutes été réalisées par les participants des ateliers cuisine.

Coud'projecteur

Zoé Carru poursuit son bonhomme de chemin dans le mannequinat

La Coudekerquoise, Zoé Carru, a été retenue pour être mannequin officiel à la Fashion Week de Milan, fin février. À côté de son métier de mannequin, Zoé poursuit ses études en Master 2 pour devenir professeur de sciences sociales. Bonne continuation à elle.

Le sport rythme la ville

La Ville investit dans ses équipements sportifs

L'école de rugby a pu mener son tournoi de jeunes sur un terrain remis entièrement en état par la Ville. Des investissements importants ont eu lieu fin d'année 2023, pour un montant de 45 000 €. Également, Coudekerque-Branche a acheté du nouveau matériel pour l'entretien de ses équipements sportifs, qui profitera notamment au stade Delaune et au terrain Octave Lapize.

Les salles de sport se sont refait une beauté !

- La toiture de la **salle Brossolette**
- Toute l'électricité de la **salle Hoestlandt**

Et prochainement, l'**installation de nouveaux bancs** dans trois salles de sport !

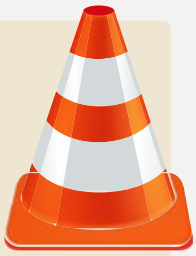

22 000 euros de travaux

Coudekerque se conjugue au féminin

Coudekerque très engagée dans l'égalité femmes/hommes

8 MARS 2024 ÉGALITÉ FEMMES/HOMMES

La Ville met un point d'honneur à valoriser l'égalité femmes/hommes dans ses actions. Et les élues du conseil municipal peuvent en témoigner.

Journée internationale des droits des femmes

Bien avant que le sujet se développe et se généralise, il y a tout juste quelques avant, la ville a été attentive à favoriser les droits des femmes, à commencer par un droit fondamental : l'égalité de traitement avec les hommes. **Dans chacune de ses actions, la ville favorise la mixité, que ce soit en matière de sport, d'activités culturelles par exemple.** Consciente aussi de la nécessité de protéger les femmes, **la ville a aussi favorisé l'accueil d'un foyer spécialisé dans l'accueil des femmes battues dans la commune.** Elle a proposé des **stages d'auto-défense** avec Franck Ropers, spécialiste en arts martiaux. Et **elle agit contre le harcèlement sous toutes ses femmes, notamment à l'école.**

La ville partage aussi les responsabilités au sein de son conseil, où les femmes ont des délégations aussi importantes que les hommes. Le Coud'cœur, vitrine de l'action municipale est donc fier de valoriser ces femmes en action, en Une de ce magazine. C'est ainsi que l'adjointe au Logement tient un trousseau de clés, la déléguée aux marchés porte un panier de légumes, la conseillère au projet de zoothérapie promène un chien, et l'adjointe à l'Éducation présente des fournitures scolaires. À l'action !

Le saviez-vous ?

Eva Coulier, qui fut directrice de l'école Sévigné, a été la première femme élue conseillère municipale à Coudekerque-Branche. La bibliothèque du Vieux Coudekerque porte son nom.

Le square urbain de la rue Hoche devient le square Marie-Curie

C'est une injustice qu'il était temps de réparer ! Et que la ville est fière de corriger symboliquement à l'occasion de la Journée des droits des femmes : **le square urbain de la rue Hoche, qui n'avait pas encore été dénommé depuis sa transformation en 2021, portera désormais le nom de square Marie-Curie.** Première femme prix Nobel (Physique 1903), elle a été récompensée d'un prix Nobel de Chimie en 1911, pour ses travaux sur le polonium et le radium, elle a aussi été la première femme française à entrer au Panthéon pour ses propres mérites (en 1995).

Coud'projecteur sur Une gazelle en Nord

En juillet 2024, la Coudekerquoise Claudie Chaussin arpentera les terres malgaches pour participer à **une action sportive et solidaire en faveur des écoliers malgaches, organisée par l'association La Madagazelle.** Son objectif est de récolter 46 kilos de fournitures scolaires, matériel qui sera ensuite acheminée sur place. Avec des "gazelles" de toutes les régions de France, 2,3 tonnes de matériel seront transportées pour permettre aux enfants et aux enseignants de travailler dans de meilleures conditions. Dans ce cadre, **elle interviendra dans des écoles de la commune fin mars, pour les sensibiliser à la démarche, et pourquoi pas collecter du matériel : crayons, cahiers, compas, ardoises, pinceaux, trousses, règles, équerres, etc.** À noter que vous pouvez vous aussi déposer du matériel à l'office communal d'initiatives. Claudie, éducatrice spécialisée dynamique et très motivée, œuvre aujourd'hui au financement de son aventure. *"Ce projet est un réel défi et un sacré challenge sportif mais il me tient à cœur de pouvoir le réaliser"*, souligne-t-elle. Elle a ainsi créé l'association La Gazelle en Nord, et va mener plusieurs actions de financement, notamment un **vide-dressing qui se déroulera le 21 avril à l'espace Jean-Vilar.** La ville sera à ses côtés pour d'autres actions dans le courant du printemps.

Vous voulez contribuer au projet de Claudie ?

lagazelleennord@gmail.com
helloasso.com/associations/la-gazelle-en-nord
La Gazelle en Nord

Modifier les comportements dans l'espace public

Apaiser la ville, assurer la sécurité de tous et faciliter le partage de l'espace public... Autant d'objectifs à atteindre en respectant les règles de stationnement.

La Ville lutte au quotidien contre les stationnements gênants et abusifs

Une voiture ventouse ou un stationnement abusif, c'est quoi exactement ?

Juridiquement, on considère qu'un stationnement est abusif dès lors qu'un véhicule est **stationné de façon ininterrompue en un même lieu de la voie publique pendant plus de 7 jours.** Dans le jargon de la police municipale, on parle également de "véhicule ventouse" : des voitures stationnées sur un même emplacement pendant une très longue durée, au point d'être assimilées comme des détritus laissés à l'abandon en pleine voirie.

100

La police municipale procède à plus de 100 enlèvements de véhicules par an.

Quelles sont les différentes étapes jusqu'à l'enlèvement ?

Un agent de la police municipale effectue dans un premier temps un relevé de valve et détermine la position exacte du véhicule. L'agent revient au bout de sept jours pour vérifier cette position. Ensuite, il procède à l'identification du véhicule pour connaître le propriétaire, et lui envoie une lettre recommandée pour qu'il déplace son véhicule. Si l'automobiliste ne se manifeste pas au bout d'une semaine, le véhicule est réquisitionné. Au bout d'un mois, sans nouvelle du propriétaire, le véhicule peut être démantelé puis détruit.

Les sanctions

Amende pour stationnement abusif : **35 €**
Enlèvement du véhicule : **121,47 €**
Frais de gardiennage / jour : **6,42 €**

Comment alerter ?

Pour alerter sur la présence d'un stationnement abusif, plusieurs moyens s'offrent à vous :

au **03 28 61 30 45**
du lundi au samedi de 7h30 à 21h

Sur l'application mobile **Coud'Fil**

Au **poste mobile** sur les marchés

coudekerque-jachete.fr
Vos commerces locaux en un clic
dans ma zone
Consommez local !

Inauguration du complexe de loisirs LoisiGames

Après le succès du pôle restauration et l'implantation de plusieurs restaurants route de Bergues, la municipalité et ses partenaires souhaitaient développer un pôle économique autour des loisirs. Sur l'ancien site de tri postal fermé par La Poste, un concept novateur a été inauguré mi-février route de Furnes : LoisiGames. Un complexe de loisirs multi-activités qui offre aux Coudekerquois des jeux qui n'existaient pas encore sur le Dunkerquois : BattleKart, karaoké, buzz your brain, blind test, jeux d'arcade...

Toutes les infos sur les commerces et entrepreneurs de la ville sur :
www.coudekerque-jachete.fr
181 commerçants partenaires

Ville propre

Stop aux déjections canines !

Je ne suis pas qu'un beau chienchien. J'ai aussi de belles papattes. Car mon maître ramasse... Packo, sorti de chez Eau les pattes, pose pour notre ville.

40 rue Jules Guesde
07 88 81 61 60

Solidarité

Fin janvier, un mouvement national s'est créé et a donné vie à de nombreuses manifestations menées par les centres sociaux, pour exprimer leurs difficultés financières.

La moitié des centres sociaux sont en difficultés : PAS À COUDEKERQUE-BRANCHE !

Le 31 janvier, les centres sociaux de France ont été appelés à manifester pour exprimer leur colère. Certains centres sociaux risquent de disparaître en France, tant leur situation financière devient critique : hausse des coûts de l'énergie et des salaires, avec des recettes qui peinent à augmenter. **CE N'EST PAS LE CAS À COUDEKERQUE-BRANCHE !**

Il y a plusieurs années, Monsieur le Maire a pris la décision de **maintenir le budget du centre social Josette Bulté dans l'ensemble du budget communal,** qui finance toutes les actions et tout le fonctionnement (malgré les diverses injonctions portées par les partenaires à l'époque !). Ce choix a permis de sécuriser le centre social qui, aujourd'hui, est en bonne situation financière. Un centre social doté d'un budget "à part" est beaucoup plus fragile, et amène, quand les financements se font rares, des déficits colossaux.

Le centre social Josette Bulté est un lieu de vie pour les habitants qui viennent y partager de bons moments. Sa programmation est diverse avec des **ateliers adultes** (gym douce, scrapbooking, patchwork, langues étrangères, etc.), **des ateliers familles** (éveil sensoriel, massage et yoga bébé, couture, etc.) et **des ateliers jeunesse** (jardinage, bricolage, danse, etc.). L'équipe est composée d'une directrice, Delphine Barras, à qui on a confié le poste depuis février, d'un responsable jeunesse Gautier Dequecker, d'une médiatrice famille Christelle Petit, d'une secrétaire Marie-Claire Pelerin et d'un agent d'accueil Valérie Vandenmersch. L'équipe est complétée cette année avec Emma Sturtewagen, alternante en formation BTS SAM. **Le centre social est composé d'une dizaine d'intervenants qui animent les nombreux ateliers qui y sont pratiqués. Sans oublier la crèche, la périscolaire, les centres de loisirs, la jeunesse, la bibliothèque du quartier ainsi que la grande salle à disposition des habitants. Et n'oublions pas les nombreux bénévoles, qui viennent en renfort sur les nombreuses actions menées. Un vrai collectif !**

Le restaurant au prix libre, un coud'génie !

Label Épicerie, installé dans l'ancienne église Saint-Pierre au Petit Steendam, a créé un nouveau concept : le restaurant à prix libre. Chaque jeudi midi, un menu unique est proposé (entrée, plat, dessert). **Les convives payent leur repas à un prix libre, en fonction de leurs moyens.** L'idée est de partager et de créer du lien, comme toutes les actions créatives menées par cette belle structure. C'est en ce même lieu que l'on retrouve **l'épicerie solidaire, le repair café, les cours de cuisine, etc.** Monsieur le Maire est allé en personne goûter le menu du jour... et il a une chose à vous dire : *"N'hésitez pas à aller les découvrir !".*

Renseignements :

La Petite Pierre, 9 rue des Platanes

07 83 91 81 57

Prochain événement à ne pas manquer : le bal masqué !

Expression des conseillers municipaux

Vous trouverez ci-dessous le texte de la liste représentée au conseil municipal, retranscrit tel que transmis dans la limite du nombre de signes impartis (ponctuation, orthographe, syntaxe...). Les propos tenus sont sous l'unique responsabilité de leurs auteurs (Conformément à la loi du 27 février 2002).

"Agir pour l'avenir" - 35 élus au conseil municipal

VOS préoccupations sont NOS préoccupations : à propos du pouvoir d'achat

Lorsqu'on apprend que l'une des principales raisons du choix de Coudekerque-Branche par les nouveaux habitants repose sur les nombreux services proposés et les tarifs accessibles permettant, à l'échelon local, de préserver le pouvoir d'achat, on ne peut que se féliciter de la mesure obtenue à l'échelle de la Communauté urbaine de Dunkerque.

Ce dispositif, pour lequel notre Maire et le Président de la Communauté urbaine étaient en parfaite harmonie, offre la possibilité aux ménages modestes et sous conditions de ressources d'obtenir une aide financière directement de la part de la Communauté urbaine de Dunkerque pour compenser, quelque peu, les hausses importantes du coût de l'énergie et du chauffage.

Cette mesure, qui ne pouvait se prendre qu'à l'échelle communautaire (toutes les villes et tous les habitants sont concernés), démontre, une fois encore, ô combien la solidarité et donc le fait de ne laisser personne sur le bord du chemin, est présente sur notre territoire et que les actes parlent plus que les mots.

Rappelons qu'à Coudekerque-Branche les tarifs sont 71 % moins chers que sur la moyenne en France.

Le site internet : www.agirpourlavenir.fr
Le blog de David Bailleul : www.david-bailleul.fr
david.bailleul.54

4 jours de Dunkerque

La ville recherche des signaleurs pour les 4 jours de Dunkerque, le mardi 14 mai 2024 de 11h20 à 13h30.
Permis de conduire obligatoire.
Renseignements : 03 28 25 34 76

4 Jours de Dunkerque
GRAND PRIX DES HAUTS-DE-FRANCE

En bref

À Coudekerque, on danse

Bals musette et thés dansants de retour au Maître de Poste

Offert par la ville

J'agis avec ma Ville

L'éco attitude

Optez pour un ménage de printemps écologique

Les bourgeons pointent le bout de leur nez, les oiseaux migrateurs reviennent au bercail et le soleil se couche de plus en plus tard. Le printemps arrive à grand pas ! L'occasion de faire un bon gros nettoyage de printemps... écologique !
Voici 5 nettoyants multi-usages écologiques (et économiques !) incontournables :

- Le vinaigre blanc
- Le savon noir
- La pierre d'argile
- Le citron
- Le bicarbonate de soude

Ils peuvent être utilisés tant bien pour le sol, les vitres ou encore les WC. Avec ces produits naturels, vous évitez les substances chimiques toxiques, et du coup, les divers effets sur la santé et l'environnement.

Printemps dynamique

Dimanche 31 mars : grande chasse aux œufs de Pâques

L'association des commerçants et artisans de Coudekerque-Branche (Unicc) organise cette traditionnelle récolte sucrée et colorée au centre Aragon à l'occasion des fêtes de Pâques.

La grande chasse aux œufs de Pâques

+ 4 400 œufs

Les chocolats vont couler à flots et les rires des enfants vont retentir en ce week-end de Pâques ! Les petits Coudekerquois sont invités pour la traditionnelle chasse aux œufs dans les jardins du centre Aragon. Venez débusquer dès 11h avec votre panier les œufs en chocolat, en compagnie de la mascotte lapin.

Pour pouvoir y participer, n'oubliez pas de retirer gratuitement votre bon de participation dans les commerces de l'UNICC.

Mais aussi : un grand loto de Pâques organisé le 1er avril par le don du sang dès 14h à l'espace Jean Vilar

Le printemps du théâtre

Blanche-Neige et les 7 péchés capitaux

Dimanche 10 mars à 16h - Espace Jean Vilar

L'association Coud'œil et le Théâtre de la Coquille vous proposent une fantaisie drôle et déjantée, regroupant textes et chansons illustrant ces fameux péchés. Moments de détente et de rires assurés ! Récupérez vos places à l'Office communal d'initiatives (122 boulevard Jean Jaurès).

Tarif : 6 € **- Renseignements :** Office communal d'initiatives 03 61 17 65 72

Au paradis des poules noires au profit de l'association Sa CHAnce

Dimanche 17 mars à 16h - Espace Jean Vilar

Venez découvrir la pièce de Christian Derycke "Au paradis des poules noires", qui sera interprétée par Le Petit Théâtre des Loisirs Bourbourgeois au profit de l'association SA CHAnce. Une comédie délirante, au rythme endiablé, qui vous fera rire du début à la fin.

Tarif : 8 € **- Renseignements et réservation :** 06 34 13 39 79

Qui est l'association SA CHAnce ?

Sacha est un petit garçon de 6 ans polyhandicapé et atteint de malvoyance. Ses parents, très engagés pour le bien-être et le mieux vivre de leur fils, ont créé l'association SA CHAnce. Ils multiplient tout au long de l'année les actions pour récolter des dons et répondre aux besoins de leur enfant. La conseillère départementale les a rencontrés lors du Salon du Mariage à Coudekerque-Branche et a apporté tout son soutien à la famille. **Le loto de la solidarité des élus, qui chaque année est au profit de cause autour de la santé, mettra comme bénéficiaire le petit Sacha en 2024.**

Maison de la mémoire

Pendant un demi-siècle, de 1953 aux années 2000, un bâtiment discret en retrait de la route de Furnes a abrité un trésor : les maquettes des établissements Claude Le Bœuf.

À la découverte des maquettes de navires militaires

Ses clients étaient à la fois publics (ministères, musées), mais aussi privés, notamment des industriels en France et à l'étranger. Ce Coudekerquois, passionné aux mains d'or, avec ses employés, a réalisé pendant des années des maquettes de bateaux, d'avions ou de ferroviaires, plus vraies que nature ! Quelques années après son décès, en 2021, la ville a acquis le bâtiment et les maquettes restantes, pour préserver ce patrimoine. L'ambition de réaliser à terme, une Maison du modélisme en s'appuyant notamment sur ses collections, est en cours de recherches de partenaires financiers (CUD, Département) pour réaliser ce beau projet. Mais ce serait nécessairement un projet de long cours. D'ici là, afin de présenter les œuvres au public, la ville propose une **exposition de maquettes de bateaux estampillés Le Bœuf, jusqu'au 27 avril, à la Maison de la mémoire.** L'histoire de cette société coudekerquoise sera également proposée. Cette présentation sera accompagnée d'une exposition sur l'histoire du commandement de Marine nationale à Dunkerque.

Ouverture le mercredi et le samedi, de 14h à 18h, et sur rendez-vous pour les groupes et les scolaires.

COUDEKERQUE-BRANCHE
CONFERENCE

Quelles approches de la fin de vie ?

L'espace Jean Vilar accueillera une conférence surprenante et de qualité, ce **jeudi 14 mars.**

Vous découvrirez des horizons insoupçonnés, des outils et des pistes de réflexions et de travail sur soi, abordables pour tous, concernant la façon dont on peut accueillir une fin de vie, prévisible ou brutale, d'un proche, de soi-même. Comment s'y préparer, l'appréhender, l'accompagner. D'ailleurs, la fin de vie... est-ce vraiment la fin ?

Jérôme Gadeyne, auteur-conférencier, praticien en méditation, observateur en conscience humaine, instructeur de la fondation Brofman, animera cette conférence, accompagné du Dr Jean-Philippe Wagner, oncologue.

Les informations, outils, témoignages qui vous seront livrés, vous encourageront à vivre plus sereinement la fin de vie, et ouvriront le débat avec la salle.

Conférence "Quelles approches de la fin de vie ? La mort est-elle une fin ?", jeudi 14 mars à 14h30 et 19h à l'espace Jean Vilar (salle Molière). Conférence organisée par l'association Aujourd'hui la vie, en partenariat avec la Ville. Entrée gratuite.

À CONSERVER !

Fiche droit

Un coud'pouce local pour lutter contre la hausse de l'énergie

Pour quoi faire ?

La prime éco-énergie est destinée à compenser les dépenses liées au chauffage. Tous les modes de chauffage son concernés.

Qui va en profiter ?

Cette prime concernera les habitants du territoire de la CUD les plus défavorisés.

Plafonds de ressources (revenu fiscal annuel) :

- Une personne seule : 12 452 €
- Un couple : 18 143 €
- Un couple et deux enfants : 24 276 €

Une commission à la CUD étudiera les demandes des personnes légèrement au-dessus du plafond, pour d'éventuelles dérogations.

Comment ça marche ?

L'aide prendra en compte la différence de facture énergétique d'un foyer entre 2022 et 2023 et pourra atteindre 300 euros. Les demandes sont à déposer avant le 30 juin, en appelant le 03 28 26 29 15.

Rire en ville

Le Festival du rire made in CDK : c'est le festival d'humour bien de chez nous qui est un véritable tremplin pour les futurs talents du rire.

Le Festival du rire

Deuxième édition !

Du 28 au 31 mars

Le Coud'comedy club

Du 28 au 30 mars - Théâtre de poche

Pendant 3 jours et 7 représentations, une demi-douzaine d'artistes viendra vous faire rire et vous surprendre. Humoristes, stand-uppers, magiciens, les stars montantes prendront possession de la scène du Théâtre de poche, et vous feront passer un très bon moment. À noter la présence, cette année encore, de Rémy Gillodts, le jeune Coudekerquois qui avait brillé sur cette même scène l'an dernier pour la première édition du Coud'comedy club.

Rendez-vous les :

Jeudi 28 mars : 19h ou 21h • **Vendredi 29 mars :** 19h ou 21h • **Samedi 30 mars :** 17h, 19h ou 21h

Les Cétoupournous

Dimanche 31 mars à 16h - Espace du Maître de Poste

Les Cétoupournous, c'est un trio humoristique de la métropole lilloise. Un spectacle d'une heure et demie, de sketchs un peu à la manière des Inconnus... mais avec des gens vraiment pas connus.

Tarifs solidaires

Renseignements et billetterie

Espace Jean Vilar

Ouverture de la billetterie à partir du 9 mars pour les Coudekerquois et du 20 mars pour les extérieurs.

Tarifs par spectacle : 5 €/Coudekerquois - 10 €/extérieurs

03 28 51 45 82

9 bâtiments communaux

bénéficient d'un pilotage énergétique connecté.
Ce pilotage, qui fait remonter en temps réel les données des bâtiments, permet d'être plus réactif pour anticiper la gestion technique des équipements.
Il aide également à réduire considérablement les consommations des bâtiments équipés, et ce, dès la première année d'utilisation.

Une ville qui prend soin de vous

Venez réaliser un dépistage et découvrir les bons réflexes pour préserver vos oreilles.

Venez tester gratuitement votre audition

Le goût du livre et de la lecture

Le grand prix départemental de la lecture, c'est reparti !

Pour la 3ème année, la conseillère départementale relance avec l'aide de tous les collèges du canton le grand prix départemental de la lecture. Ce concours permet aux collégiens de 6ème et 5ème de désigner le meilleur livre jeunesse et de participer à un jury (et de gagner aussi des bons d'achat culture !), avec la possibilité de remettre le prix à l'auteur. Merci aux établissements scolaires, professeurs et documentalistes qui relaient cette belle initiative visant à favoriser la lecture chez nos jeunes. Retrouvez les affiches pour participer dans les collèges de Coudekerque-Branche, Bergues et Cappelle-la-Grande.

Bonne retraite !

Alain Dufour et Patrick Vannobel ont eu plus de 2 000 élèves

Après quarante ans de bons et loyaux services, comme professeurs de maintenance industrielle au lycée Fernand Léger, Alain Dufour et Patrick Vannobel partent à la retraite. Les deux hommes ont marqué des générations d'élèves et de professeurs. Pour leur rendre hommage, leurs collègues se sont lancé un défi : rassembler le maximum d'anciens élèves. Nous leur souhaitons une très bonne retraite !

Bien vivre dans son quartier

Des vacances d'hiver animées au centre social

- **Lundi 4 mars de 14h à 17h : scrapbooking**
- **Mardi 5 mars de 10h à 11h30 : atelier les p'tits boulangers** (- 6 ans)
- **Mardi 5 mars de 14h à 17h : animation sportive en salle**
- **Mercredi 6 mars de 10h à 11h30 : atelier les p'tits boulangers** (+ 6 ans et jeunesse)
- **Mercredi 6 mars de 18h30 à 21h30 : soirée bal masqué**
- **Jeudi 7 mars de 14h30 à 16h30 : atelier robotique**
- **Vendredi 8 mars de 11h à 13h : carna brunch**

Inscriptions et renseignements :
Gautier et Christelle 03 28 63 01 90

L'industrie écologique

Lesieur lance une nouvelle gamme d'huile engagée

Lesieur, sur son site de Coudekerque-Branche, lance la production d'une huile de cœur de tournesol et de fleur de colza plus écologique - celle-ci sera moins chargée en substances de synthèse pour optimiser les récoltes et préserver la fertilité. Les premières bouteilles ont été mises dans des cartons mi-février, à Coudekerque, l'un des plus grands sites en Europe. Mieux manger, soutenir la filière locale, avoir un impact positif sur le climat et avoir un projet collectif et inclusif : voilà les engagements de l'entreprise Lesieur, qui s'est donnée comme objectif d'atteindre - 30 % d'émissions carbone directes et indirectes d'ici 2030. Les nouvelles huiles seront disponibles dès avril 2024 en magasin.

C'est arrivé près de chez vous

Madame Gellée et Madame Reis, coudekerquoises de toujours, ont fêté leur 100ème anniversaire.

Noces de platine des époux Bence.

L'espace Jean Vilar a affiché complet à l'occasion des 25 ans du Kiekeun Reusche Feestival. Les Prout, Les Vieux d'la Veille, Ah c'est Hervé, et bien d'autres étaient présents pour mettre l'ambiance.

La double conférence d'Aton, ancien du GIGN, sur la sécurité

Les pompiers de tout le département du Nord sont venus à Coudekerque pour leur cross départemental annuel.

Retour en images sur
Les Maîtres de la magie

L'espace Jean Vilar affichait COMPLET !

Exposition de baguettes magiques de plus de 300 magiciens à l'espace du Maître de Poste.

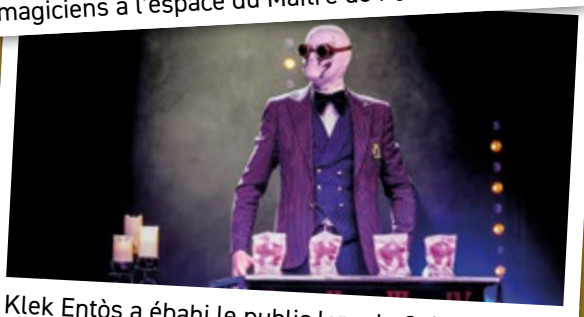

Klek Entòs a ébahi le public lors du Gala Nostradamus du dimanche.

Bravo à Edward Burton qui a remporté le concours qualificatif du vendredi soir.

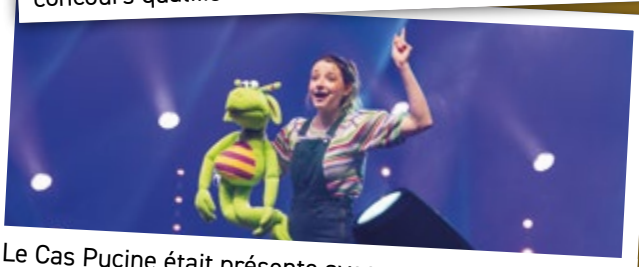

Le Cas Pucine était présente avec son fidèle compagnon, Éliott la grenouille.

Gaël le magicien a fait apparaître une moto sur scène.

Les jeunes Coudekerquois ont pu rencontrer tous les artistes du festival au petit déjeuner des sorciers.

Le saviez vous ?

Le trou du paysan

Notre ville de Coudekerque-Branche a un héritage marqué par le flamand. Nous sommes, effectivement, sur ce territoire du Blootland qui est aujourd'hui appelé la Flandre Maritime. D'ailleurs, l'étymologie de Coudekerque vient de ce flamand.

Aujourd'hui, intéressons-nous à un lieu-dit "le Boernhol" qui souvent interroge quant à sa signification : il s'agit, en fait, du trou du paysan. Pour comprendre ce qui se cache derrière ce lieu-dit, il faut préciser qu'à l'époque y vivaient nombre de fermiers et d'agriculteurs (notre commune, à l'origine, était composée de fermiers, d'agriculteurs et de pêcheurs, puisque nous avions un accès à la mer par Rosendaël), et donc le bon sens de l'époque qui intitulait un endroit en désignant les personnes qui y résidaient.

Le Boernhol a eu une importance historique sur notre commune. Puisque, c'est aussi le début de la branche de Coudekerque, celle qui se détacha du village à l'époque.

Apprenez à composter !

La Ferme Vernaelde propose des permanences pour apprendre à composter

Rendez-vous les **mercredis 6 mars, 3 avril, 15 mai, 5 juin, 3 juillet et 4 septembre de 9h30 à 11h30 à la Ferme Vernaelde** pour apprendre à composter dans son jardin et à jardiner au naturel (paillage, mulching, valorisation des branches). À l'issue de ce temps d'échange et selon le type d'habitation, un composteur ou un lombricomposteur peut être réservé.

Renseignements et inscriptions :
Alisson Godin 03 28 24 15 41
alisson.godin@ville-coudekerque-branche.fr

Santé

Mutuelles : attention au démarchage !

La Ville est en cours de renégociation de son partenariat pour la mutuelle communale. **Certains organismes de mutuelle essayent de profiter de ce contexte pour laisser croire qu'ils sont les nouveaux partenaires de la ville.** Soyez vigilants ! À ce jour, rien n'a été décidé et aucun accord n'a été signé. Lorsqu'un accord sera conclu, la ville vous informera sur le sujet à travers le magazine municipal Coud'cœur, et le site internet www.ville-coudekerque-branche.fr.

Disney fête son centenaire

Redécouvrez gratuitement les classiques de Disney dans le cadre de la programmation des cinés-cultes !

0 euros

De Blanche-Neige au Roi Lion, en passant par le capitaine Crochet, vos personnages préférés sont de retour au Studio du Hérisson !

(Re)Découvrez les grands classiques de Walt Disney au Studio du Hérisson

Dans le cadre de la célébration du centenaire du célèbre studio, le Studio du Hérisson programme une série de séances cinés-cultes gratuites dédiée à l'héritage cinématographique et emblématique de The Walt Disney Company. De Blanche-Neige sorti en 1937, en passant par le Livre de la Jungle et les Aristochats, au dernier Buzz l'Éclair sorti en 2022, vous retomberez à coup sûr en enfance. Programme à retrouver au fur et à mesure dans votre Coud'coeur.

Ville attachée au bien-être animal

La pluie n'a pas arrêté Coudekerque pêche !

740 kg de poissons déversés

La ville et Coudekerque pêche ont procédé début février au rempoissonnement du parc du Fort Louis. Pendant quelques semaines, il sera interdit de pêcher pour laisser les poissons grandir. Ensuite, seule la pêche sportive sera utilisée, dit "no kill", où l'on relâche le poisson après sa prise.

Journées Européennes du Patrimoine

Le RMC59 rayonne à l'échelle nationale

L'association engagée au quotidien, a été reconnue à l'échelle nationale par la SNCF pour ses actions. En effet, le RMC59 a été mentionné dans une brochure, distribuée dans toutes les régions, dans les pages réservées "aux associations et partenaires essentiels des Journées Européennes du Patrimoine - SNCF". Même en restant dans ses murs, Rail Modélisme exporte le nom de Coudekerque-Branche partout en France.

La ville rend hommage à deux bénévoles récemment disparus

Maurice Lemière et Gilbert Lacressonnière, deux Coudekerquois et bénévoles très investis, nous ont récemment quittés. Gilbert était l'ancien secrétaire trésorier de l'Union Cycliste de Coudekerque-Branche, et a organisé durant plusieurs années des courses cyclistes sur le territoire. Maurice Lemière, était parrain de la Baigneuse Violette, l'ancien président général de la Société Mutuelle des Sauveteurs du Nord et du Pas-de-Calais, membre du Don du Sang, du Souvenir Français, de la SPA et tant d'autres associations. Merci pour leur engagement durant toutes ces années.

Boxe

Tournoi de qualification olympique à Milan : Djamili, prêt comme jamais !

Le boxeur licencié au Coudekerque Ring, et soutenu par la Ville depuis plusieurs années, sera au tournant de son année du 4 au 11 mars, près de Milan. Les derniers billets qualificatifs pour les Jeux olympiques de Paris seront en effet délivrés en Italie pour la zone Europe. Et Djamili Aboudou est bien décidé à en décrocher un ! Le sextuple champion de France Elite des poids lourds, qui vient de fêter ses 28 ans, apparait au top de sa forme pour aller chercher l'un des 4 billets en jeu. Un stage en Colombie en décembre, deux victoires convaincantes en Espagne en février, le boxeur coudekerquois est déterminé. Et il aura le soutien de tout Coudekerque pour ouvrir la porte des Jeux !

CINÉMA
Le Studio du Hérisson
Coudekerque-Branche

Espace Jean Vilar - Place de la Convention - Tél : 03 28 29 25 25

Cinéma numérique, 3D et un tarif solidaire à 3€50 pour TOUS !

COCORICO

Vendredi 08/03 - 14h30 et 20h30 - durée : 1h30

Comédie de Julien Hervé avec Christian Clavier, Didier Bourdon, Marianne Denicourt...

Sur le point de se marier, Alice et François décident de réunir leurs deux familles. Pour l'occasion, ils réservent à leurs parents un cadeau original : des tests ADN pour que chacun puisse découvrir les origines de ses ancêtres. Mais la surprise va virer au fiasco...

SÉLECTIONNÉ PAR LES SENIORS

LA TÊTE FROIDE

Vendredi 15/03 - 14h30 - durée : 1h30

Drame, thriller de Stéphane Marchetti avec Florence Loiret Caille, Saabo Balde, Jonathan Couzinié...

Dans les Alpes enneigées, en plein hiver. Pour boucler ses fins de mois, Marie, 45 ans, trafique des cartouches de cigarettes entre la France et l'Italie avec l'aide de son amant Alex, policier aux frontières. Lorsqu'elle rencontre Souleymane, jeune réfugié, prêt à tout pour rejoindre sa petite sœur, elle s'embarque dans un engrenage bien plus dangereux qu'elle ne l'avait imaginé.

CINE CULTE **ENTRÉE GRATUITE**

ALICE AU PAYS DES MERVEILLES

Vendredi 15/03 - 20h30 - durée : 1h25

Animation de Clyde Geronomi, Hamilton Luske, et Wilfred Jackson adaptée du roman de Lewis Caroll.

Alors qu'elle travaille à ses leçons, Alice se laisse entrainer par le sommeil et tombe dans une profonde rêverie. *Faites découvrir à vos enfants ce classique des studios Disney sorti en 1951 !*

TOUS LES MOIS

Chaque mois, (re)découvrez un film culte sur grand écran, entrée gratuite !

LES TOILES FILANTES

ROSE, PETITE FÉE DES FLEURS

Mercredi 27/03 - 16h30 - durée : 1h15 min

Film d'animation de Karla Nor Holmbäck, à partir de 4 ans.

Rose est une petite fée qui a toujours vécu seule dans son rosier. Elle rêve passionnément d'avoir un ou une ami(e), mais a trop peur de l'inconnu pour s'éloigner de son repaire. Un jour, Satin, un papillon à la recherche d'aventures, croise le chemin de Rose et elles deviennent immédiatement amies, malgré leurs différences.

Après la séance, ciné-confiture de Rose ! Sais-tu que l'on peut faire pousser de jolies roses dans de simples pots à confiture ? Rose, la petite fée des fleurs va te dévoiler sa recette secrète. Pour que votre enfant participe à cette animation, réservez-lui sa place : 06 88 94 90 45. A partir de 4 ans.

Le Studio du Hérisson sur Instagram

Retrouvez la programmation du Studio du Hérisson sur Instagram : **@studioduherisson**

STUDIO DU HÉRISSON

Vous pouvez recevoir le programme du Studio du Hérisson par courriel ou par SMS en cliquant sur l'icône "Studio du Hérisson" sur www.ville-coudekerque-branche.fr et en remplissant le formulaire.

NOUVEAU : un tarif unique à 3,50 €

La ville agit pour le pouvoir d'achat et passe le prix d'une place de cinéma à 3,50 € pour TOUS !

Carte fidélité nominative : votre 6ème visite est gratuite

Bibliothèques

L'enfant, la taupe, le renard et le cheval

de Charlie Mackesy

Cette histoire universelle d'amitié s'adresse à toutes et tous. La fable raconte une histoire d'amitié entre un enfant, une taupe gourmande et pleine de vie, un renard que les épreuves ont rendu méfiant et un cheval sage et serein. Ensemble, ils explorent le vaste monde, se posent des questions et apprennent à s'aimer. Plus d'un million de lecteurs ont été séduits ! *Disponible à la bibliothèque Freinet.*

61 000

C'est le nombre de litres d'eau économisés par le recyclage des vieux livres de la bibliothèque auprès d'une association spécialisée.

Le moment des ptits Pilous (pour les tout-petits)

- **Jeudi 14 mars de 10h à 10h30**
  Bibliothèque les Mûriers - Centre social Josette Bulté
  (réservation gratuite au 03 28 63 10 40)

Heures du conte (à partir de 3 ans)

- **Mercredi 13 mars de 14h30 à 15h30 et de 16h à 17h**
  Bibliothèque Verhaeren - 26 rue Paul Cézanne
- **Samedi 16 mars de 10h45 à 11h30**
  Bibliothèque Aragon - 3 rue Henri Ghesquière

Atelier numérique :

Apprendre à utiliser le portail les Balises

- **Jeudi 14 mars de 14h à 15h**
  Bibliothèque les Mûriers - Centre social Josette Bulté
  (réservation gratuite au 03 28 63 10 40)

Le jeu de la Ludothèque

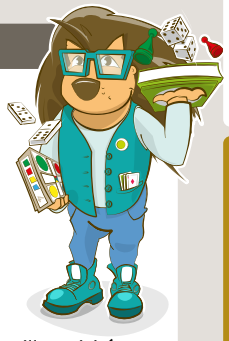

Au feu les pompiers

Le cantinier et la cantinière ont encore mis le feu aux cuisines et l'immeuble est en feu ! Qui déploiera la plus grande échelle pour atteindre les terribles flammes et sauver un maximum de bébés animaux ? Un jeu de bataille revisité.

À emprunter gratuitement à la ludothèque après inscription.
Ludothèque Aragon, 3 rue Ghesquière - 03 28 24 36 51
ludotheque.aragon@ville-coudekerque-branche.fr

Le Printemps des Poètes

À ne pas manquer !

Vendredi 28 mars de 18h à 19h
Bibliothèque Aragon
3 rue Henri Ghesquière
Les Jubilateurs organisent un spectacle de poésie et de scénettes sur le thème national du Printemps des Poètes : la Grâce.
Renseignements au 03 28 24 36 51

Agenda

COUP DE ♥ du Coud'Cœur

The Rocket Man
Vendredi 22 mars à 20h30
Espace Jean Vilar

Le meilleur hommage jamais rendu à l'un des plus grands musiciens de tous les temps : Sir Elton John dans un spectacle éblouissant !
Entrée : 15 €/Coudekerquois - 30 €/extérieurs
Renseignements : 03 28 51 45 82

EXPOSITION
Philippe Malahieude,
aquarelliste coudekerquois autodidacte, expose ses œuvres
Du 11 au 15 mars
de 10h à 12h et de 14h à 17h
Centre social Josette Bulté

ÉVÉNEMENT
Brocante de l'amicale du personnel communal
Dimanche 17 mars de 8h30 à 17h
Espace Jean Vilar, salle Bruegel

ÉVÉNEMENT
Après-midi flamande
Dimanche 24 mars à partir de 14h30
Espace du Maître de Poste

ÉVÉNEMENT
Sortie dégommage
Dimanche 27 mars
Départ à 9h du Repère (69 avenue du mail)
pour un retour à 18h. Concert à 19h.

CÉRÉMONIE PATRIOTIQUE
Journée nationale du souvenir et du recueillement à la mémoire des victimes civiles et militaires de la guerre d'Algérie et des combats en Tunisie et Maroc
Mardi 19 mars au matin
Rendez-vous au cimetière du Boernhol

SCOLARITÉ
Inscriptions scolaires 2024-2025
Jusqu'au 29 mars de 8h30 à 12h et de 13h30 à 17h
Service éducation
Renseignements : 03 28 28 01 66

ÉVÉNEMENT
Bal musette
Dimanche 31 mars
Espace du Maître de Poste

Office communal d'initiatives

Les exposants des vitrines de mars
- **Du 1er au 15 mars**
Elfia Atelier - Spatafora :
Arbres et bracelets en pierres naturelles
- **Du 1er au 15 mars**
Salem crochet :
Doudous, vêtements, accessoires, etc.
- **Du 18 au 29 mars**
M. Galliot :
Création de mosaïques

Renseignements :
122 boulevard Jean Jaurès
03 61 17 65 72

Sorties "Aux plaisirs de la vie"

- **Sortie culturelle**
"La pierre qui a construit Paris"
Dimanche 14 avril - Montataire
Coudekerquois : 83 €/pers.
Extérieurs : 88 €/pers.
Inscriptions du 12 mars au 5 avril

Informations et renseignements :
21 rue Voltaire
09 53 57 60 14 / 07 77 31 45 32

Maison de quartier du Vieux Coudekerque

- **Gym cognitive**
Jeudis 14 et 28 mars de 10h à 11h
- **Animation Créa Diaz Mouv'**
Vendredi 8 mars de 14h à 15h
- **Atelier numérique**
"café WEB@bla-bla"
Lundi 11 mars de 14h à 16h30
- **Concours de poisson d'avril**
Laisse libre court à ton imagination et réalise un poisson d'avril en famille.
Dépose-le entre le 25 et 29 mars. Le jury se réunira le vendredi 29 mars à 17h.
- **Grand jeu tout public**
"À la recherche de Maurice"
Mercredi 27 mars de 14h30 à 17h30

Renseignements et inscriptions :
20 rue Gustave Fontaine
03 28 28 95 20

Carnet

Depuis le 1er janvier 2009, la ville plante un arbre à chaque naissance, au "Jardin de l'Avenir" de la Ferme Vernaelde. **2 439 enfants** y sont mis à l'honneur. **Entrée libre.**

Désormais, les premiers arbres fruitiers plantés pour honorer les naissances donnent des fruits et on peut proposer des confitures **"made in Coudekerque-Branche".**

Naissances

27.10 Sévan de Samantha Renaux et Sylvain Six
08.01 Marcelo de Phiby Nevejans et Antonin Inturrisi
14.01 Alma de Inès Dridi et Arthur Poinsard
23.01 Enola de Solange Platel et Christophe Peuple
30.01 Ashley de Aurore Marechal et Jean-Pierre Deram
30.01 Tessa de Brenda Donze et Jimmy Nowak
01.02 Célestine de Fiona Beck et Rudy Manten
02.02 Edouard de Camille Damide et Edouard Blanckaert

Mariages

13.01 Auriane Declerck et **Gautier Gaudenti**
13.01 Margot Bramme et **Guillaume Demolie**

Ils nous ont quittés

26.12 Maria Vernieuwe
28.12 Philippe Tonnelle
30.12 Francis Evrard
07.01 Jean Masson
07.01 Ernestine Laskowski
08.01 Mauricette Schéna
10.01 Eliane Morel
11.01 Marie-Christine Ruyssen
12.01 Paul Jacquemont
15.01 Marcel Devos
19.01 Nadine Saumureau
19.01 Jean-Marie Wadoux
21.01 Pierre Ficot
21.01 Jeannine Wadoux
26.01 Anne-Marie Jacquemart
28.01 Christianne Anglade
28.01 Maurice Vilcot
29.01 Jackie Troupchaud
31.01 Mireille Straseele
02.02 Nicole Claeysen
04.02 Simone Bonhomme-Deveycx

Devenir bénévole au sein de la réserve communale de sécurité civile

La réserve communale lance un appel aux volontaires afin de renforcer ses effectifs et sa présence sur le terrain. **Si vous souhaitez devenir bénévole, vous devez simplement adresser par courrier votre demande d'intégration à Monsieur le Maire.** Aucune formation initiale n'est demandée, vous serez accompagné pour progresser.

Directeur de la publication : David Bailleul - **Conception :** www.happyday.fr - **Impression :** Nord'Imprim
Photos : Ville de Coudekerque-Branche (sauf mention particulière) - **Illustrations :** Service communication - Happy Day - Freepik.com
Reproduction même partielle interdite - Journal gratuit ne peut être vendu - Ne pas jeter sur la voie publique

LE TRI + FACILE
BAC DE TRI

SANG POUR 100 Johnny

Samedi 6 avril 2024 - 20h00 - Espace J. Vilar

UN HOMMAGE À LA LÉGENDE JOHNNY HALLYDAY

2h30 de show, 14 musiciens, 100% Rock'n Roll

photo©Clinty

Billetterie : 03.28.51.45.82

10 € Coudekerquois (à partir du 9 mars)

20 € Extérieurs (à partir du 23 mars)

www.ville-coudekerque-branche.fr

Coudekerque Branche
Notre avenir à tous